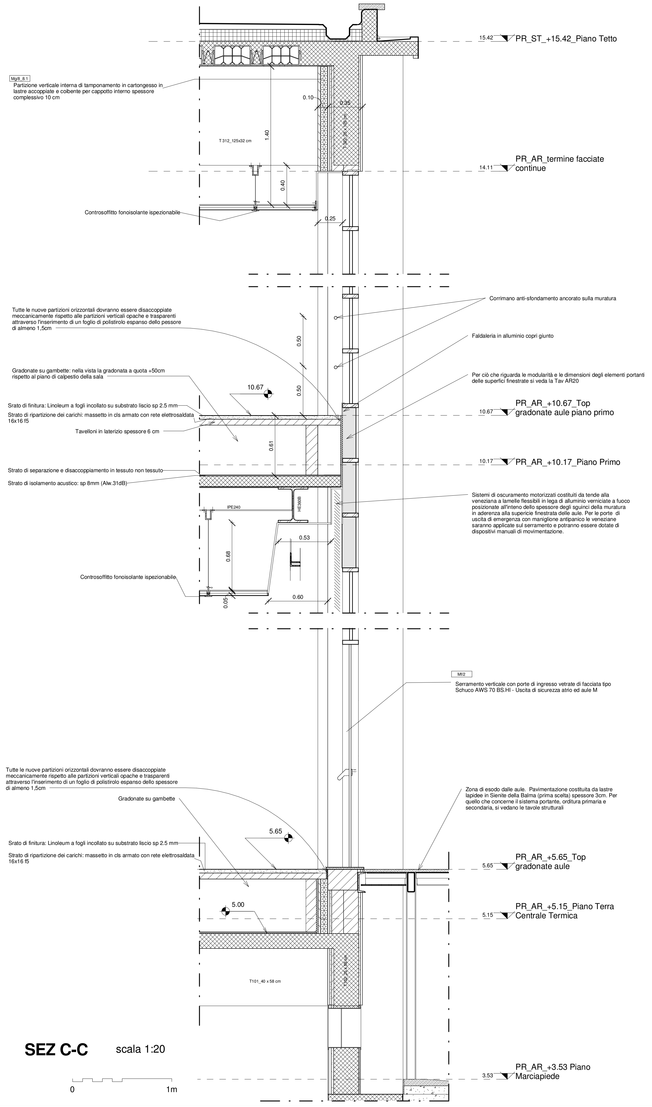

SEZ C-C scala 1:20

0 1m

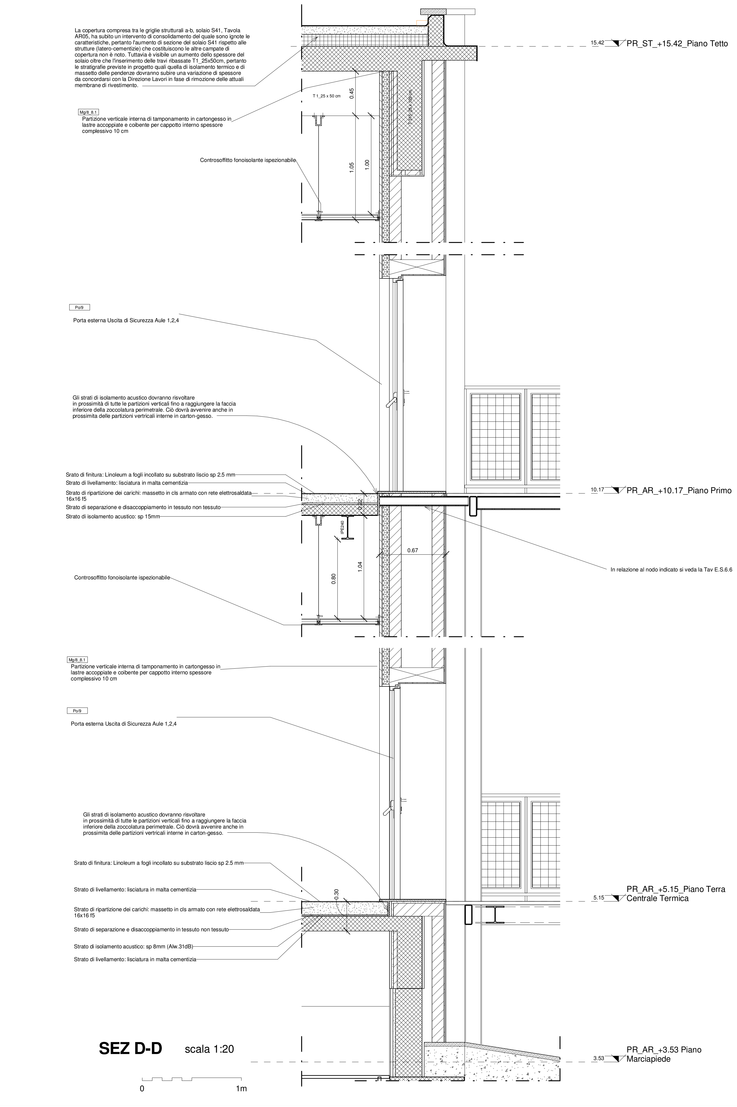

SEZ D-D scala 1:20

0 1m

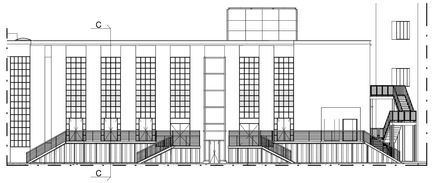

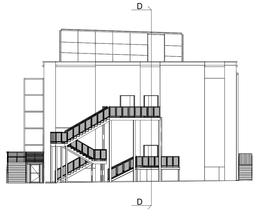

POLITECNICO DI TORINO

- SERVIZIO EDILIZIA -

C.SO DUCA DEGLI ABRUZZI, 24 - 10129 TORINO

Riqualificazione dell'edificio ex Centrale Termica presso il fabbricato 5B della sede di c.so Duca degli Abruzzi, 24.

PROGETTO ESECUTIVO

RESPONSABILE DI PROCEDIMENTO E DEI LAVORI:
SERVIZIO EDILIZIA E LOGISTICA

Geom. Carlo Dal Cason

PROGETTO ARCHITETTONICO:
SERVIZIO EDILIZIA E LOGISTICA

Ing. Caterina Arnò
Arch. Daniela Cametti
Ing. Gregorio Cangialosi
Arch. Monica Garis
Ing. Massimiliano Lo Turco

PROGETTO IMPIANTI MECCANICI:
SERVIZIO EDILIZIA E LOGISTICA

Ing. Ferdinando Facelli
Ing. Fabio Laguardia

PROGETTO STRUTTURALE:
C.so Isaardi 40/A 12038 Savigliano (CN)

Ing. Renzo Curti
Ing. Stefano Saffirio
Ing. Francesco Basioli
Ing. Luca Gamerone

PROGETTO IMPIANTI ANTINCENDIO:
SERVIZIO EDILIZIA E LOGISTICA

Ing. Ferdinando Facelli

PROGETTO IMPIANTI ELETTRICI E SPECIALI:
SERVIZIO EDILIZIA E LOGISTICA

Ing. Fabrizio Tonda Roc
P.Ind. Guido Raia

PIANO DI SICUREZZA E COORDINAMENTO:
Via Pannesi n° 54 - 10128 Torino

Arch. Giovanni Amore

Particolari costruttivi muri perimetrali

DATA: Febbraio 2012

SCALA: Come indicato

D:\Politecnico 2011\Centrale termica\2011\12_Workset_File locale Rev\ICT_DC_LOCALE 7 marzo 2012.rvt

AR22

IL POLITECNICO DI TORINO RISERVA LA PROPRIETA' DI QUESTO DOCUMENTO CON LA PROIBIZIONE DI RIPRODURLO O TRASFERIRLO A TERZI SENZA AUTORIZZAZIONE SCRITTA