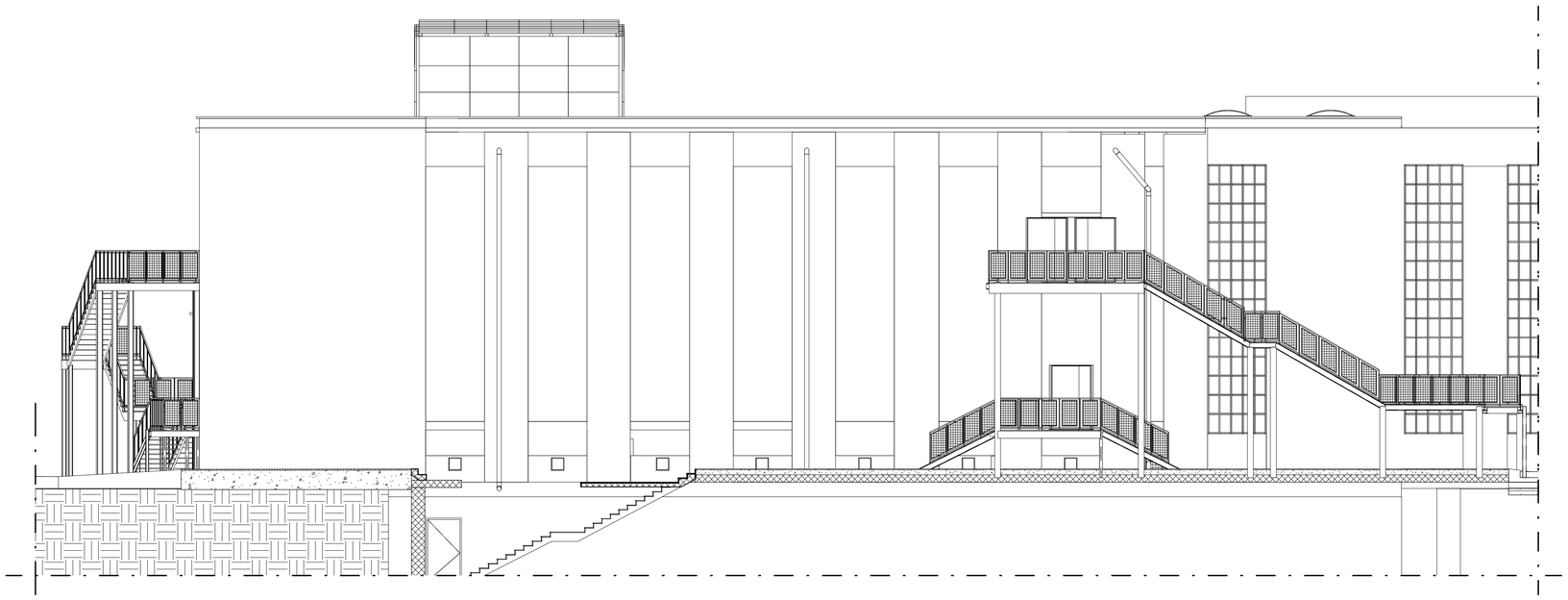

Prospetto retro scala 1:100

0 5 10 m

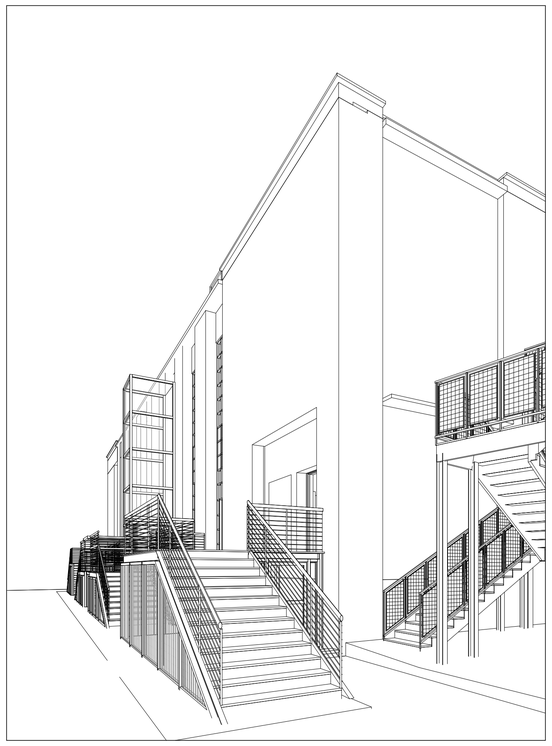

A - Vista ad altezza uomo lato Segreterie

Prospetto principale scala 1:100

0 5 10 m

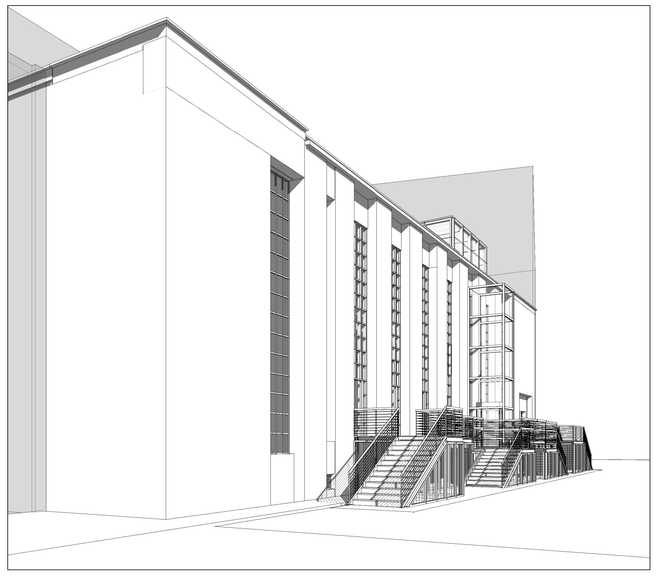

B - Vista ad altezza uomo lato ex-Centrale Elettrica

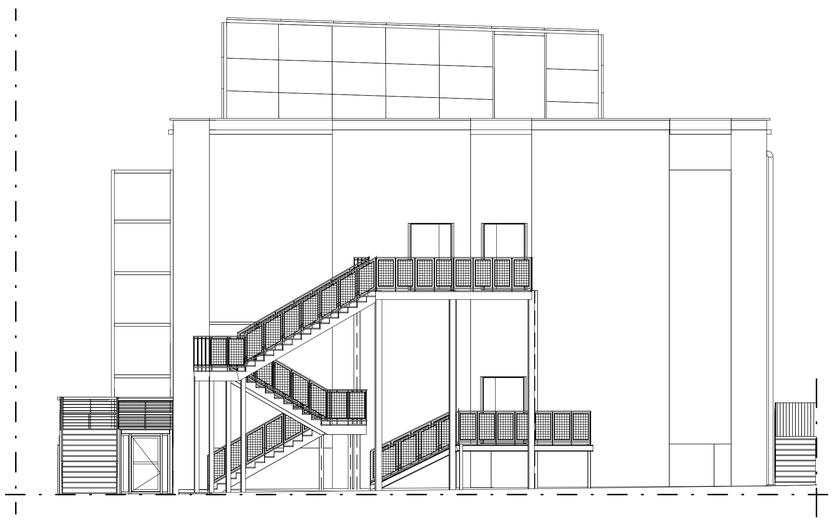

Prospetto laterale scala 1:100

0 5 10 m

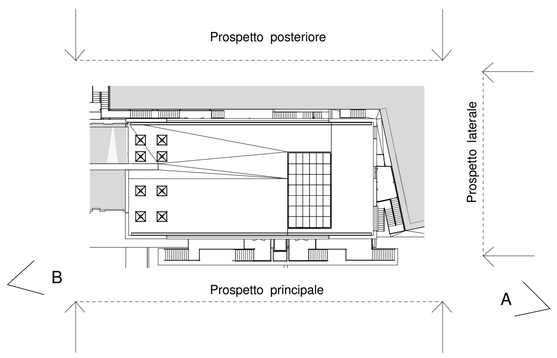

Keyplan scala 1:500

POLITECNICO DI TORINO

- SERVIZIO EDILIZIA -

C.SO DUCA DEGLI ABRUZZI, 24 - 10129 TORINO

Riqualificazione dell'edificio ex Centrale Termica presso il fabbricato 5B della sede di c.so Duca degli Abruzzi, 24.

PROGETTO ESECUTIVO

RESPONSABILE DI PROCEDIMENTO E DEI LAVORI:
SERVIZIO EDILIZIA E LOGISTICA

Geom. Carlo Dal Cason

PROGETTO ARCHITETTONICO:
SERVIZIO EDILIZIA E LOGISTICA

Ing. Caterina Arnò
Arch. Daniela Cametti
Ing. Gregorio Cangialosi
Arch. Monica Garis
Ing. Massimiliano Lo Turco

PROGETTO IMPIANTI MECCANICI:
SERVIZIO EDILIZIA E LOGISTICA

Ing. Ferdinando Facelli
Ing. Fabio Laguardia

PROGETTO STRUTTURALE:
C.so Iacardi 40/A 12038 Savigliano (CN)

Ing. Renzo Curti
Ing. Stefano Saffirio
Ing. Francesco Biasioli
Ing. Luca Garnerone

PROGETTO IMPIANTI ANTINCENDIO:
SERVIZIO EDILIZIA E LOGISTICA

Ing. Ferdinardo Facelli

PROGETTO IMPIANTI ELETTRICI E SPECIALI:
SERVIZIO EDILIZIA E LOGISTICA

Ing. Fabrizio Tonda Roc
P.Ind. Guido Raia

A

PIANO DI SICUREZZA E COORDINAMENTO:
Via Palmieri n°54 - 10138 Torino

Arch. Giovanni Amore

Stato di progetto Prospetti e Viste Spaziali

DATA: Febbraio 2012

SCALA: Come indicato

D:\Politecnico 2011\Centrale termica\250112_Workset_File locale Revit\CT_GC_LOCALE 7 marzo 2012.rvt

AR11

IL POLITECNICO DI TORINO RISERVA LA PROPRIETA' DI QUESTO DOCUMENTO CON LA PROIBIZIONE DI RIPRODURLO O TRASFERIRLO A TERZI SENZA AUTORIZZAZIONE SCRITTA