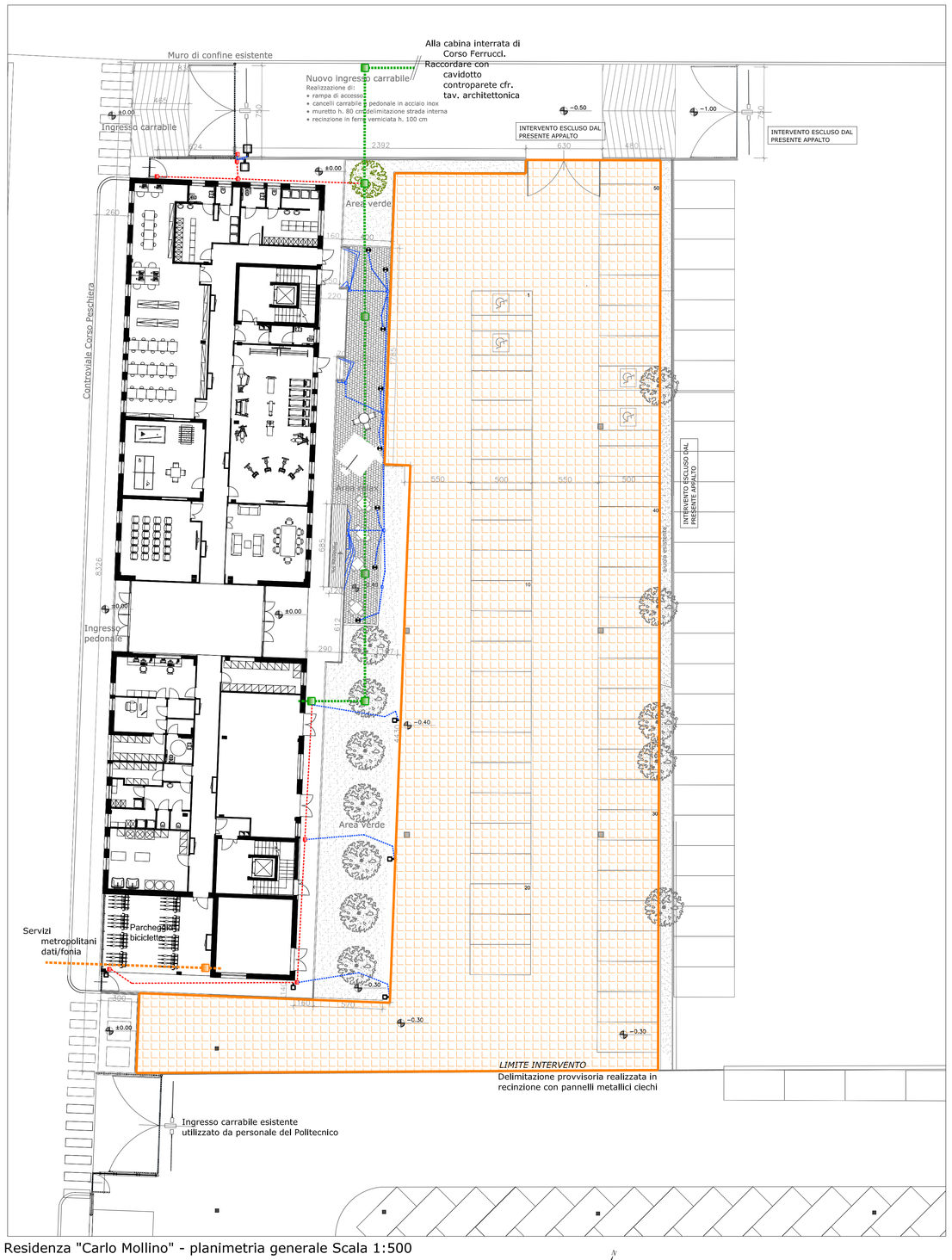

Residenza "Carlo Mollino" - planimetria generale Scala 1:500

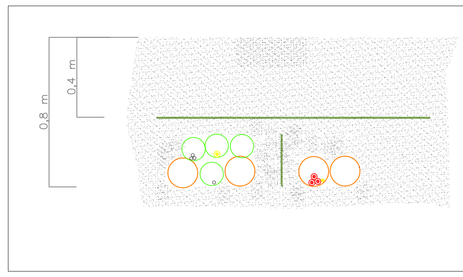

DETTAGLIO LINEE ENTRO CAVIDOTTO

	Tipo cavo	Funzione	Tipologia cavidotto
FUNZIONALE STANDARD	RG7H1OR 12/20 kV 3x(1x95)+1x50mmq(treccia cu)	Alimentazione Residenza Mollino	#2x160
	FG70M1 0,6/1 kV 3G6 mmq	Illuminazione ext – pali posteggio	#1x125
	FG70M1 0,6/1 kV 3G6 mmq	Illuminazione ext – illuminazione area relax	#1x125
	FG70M1 0,6/1 kV 3G6 mmq	Illuminazione ext – segnopasso	#1x125
	predisposizione TD/TF	–	#1x160
	predisposizione speciali	–	#2x160
	PE 1x240 mmq	conduttore di protezione	#1x125

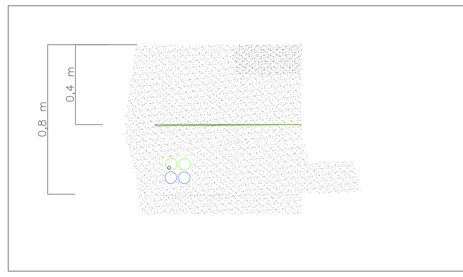

DETTAGLIO LINEE ENTRO CAVIDOTTO

	Tipo cavo	Funzione	Tipologia cavidotto
FUNZIONALE STANDARD	FG70M1 0,6/1 kV 3G10 mmq	Illuminazione ext – pali posteggio	#1x63
	predisposizione TD/TF	–	#1x63
	predisposizione speciali	–	#1x63
	predisposizione FM speciali	–	#1x63

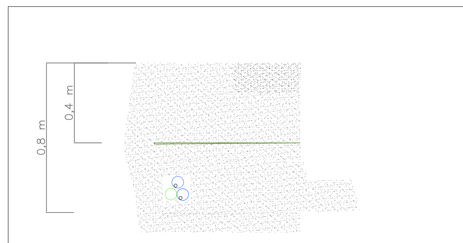

DETTAGLIO LINEE ENTRO CAVIDOTTO

	Tipo cavo	Funzione	Tipologia cavidotto
FUNZIONALE SPECIALE	FG70M1 0,6/1 kV 3G6 mmq	Illuminazione ext – illuminazione area relax	#1x63
	FG70M1 0,6/1 kV 3G6 mmq	Illuminazione ext – segnopasso	#1x63
	predisposizione speciali	–	#1x63

Modello di riferimento: Marchio Disano modello Stelvio powered asimmetrico 8280 lumen, 4000 K o equivalente.

Modello di riferimento: Marchio Disano modello 'Ottta' 2x26w o equivalente.

Modello di riferimento: Marchio Disano modello 'Box' 1x26w o equivalente.

Pozzetto carrabile rompitratta su cavidotto principale - chiusura in ghisa - dimensione minima 80x80 cm

Pozzetto carrabile rompitratta su cavidotto servizi impianti speciali - chiusura in ghisa - dimensione minima 60x60 cm

Pozzetto in termopolimero con pretranciatura dei fori e dei fondi e possibilità di sovrapposizione, coperchi ad alta resistenza chiusi o grigliati, carico di rottura del coperchio non inferiore a 7 Kg/cm2, completo di guarnizione, separatore interno ed eventuali viti di acciaio per il fissaggio del coperchio ed ogni altro accessorio.

tubazione pvc Ø 32 interrata flessibile per utenze terminali

superficie esterna con impianto di illuminazione esistente - durante i lavori è necessario smontare i pali interferenti con l'area di cantiere e quindi prevedere il ripristino dell'illuminazione a lavori ultimati.

POLITECNICO DI TORINO

- AREA EDILIZIA E LOGISTICA -

C.SO DUCA DEGLI ABRUZZI, 24 - 10129 TORINO

REALIZZAZIONE DI RESIDENZE UNIVERSITARIE
"RESIDENZA CARLO MOLLINO"
IN TORINO, CORSO PESCHIERA

PROGETTO ESECUTIVO

RESPONSABILE DEL PROCEDIMENTO E DEI LAVORI:
AREA EDILIZIA E LOGISTICA

Arch. G.Biscant

PROGETTO ARCHITETTONICO:
SERVIZIO GESTIONE PATRIMONIO IMMOBILIARE - SERVIZIO MESSA A NORMA E AMBIENTE

Ing. C. Arno'
Arch. D. Cannetti
Ing. G. Cangialosi
Arch. M. Garis
Ing. P. Lerario
Ing. M. Lo Turco

PROGETTO IMPIANTI MECCANICI:
SERVIZIO ADEGUAMENTO STRUTTURE E IMPIANTI

Ing. S. Ballarin
Ing. D. Bertone
Ing. F. Facelli
Ing. F. Laguardia

PROGETTO STRUTTURALE:

Ing. M. Sanna
VIA R. CADORNA, 35 - 10137 TORINO
Con il supporto per la progettazione geotecnica delle fondazioni:

PROGETTO IMPIANTI ANTINCENDIO:
SERVIZIO ADEGUAMENTO STRUTTURE E IMPIANTI

Ing. M. Coatto
Ing. F. Facelli

PROGETTO IMPIANTI ELETTRICI E SPECIALI:
SERVIZIO ADEGUAMENTO STRUTTURE E IMPIANTI

Per. Ind. L. Marcone
Ing.J. M. Palumbo
Ing.J. R. Parlzia
Per. Ind. G.Rala
Per. Ind. A. Santino
Ing. F. Tonda Roc

PIANO DI SICUREZZA E COORDINAMENTO:
SERVIZIO GESTIONE PATRIMONIO IMMOBILIARE

Geom. C. Dal Cason

SISTEMAZIONI ESTERNE
IMPIANTI
ELETTRICI E SPECIALI

DATA: Luglio 2011 AGG: Aprile 2013

SCALA: VARIE

IEL10

A TERMINE DI LEGGE IL POLITECNICO DI TORINO SI RISERVA LA PROPRIETA' DI QUESTO DOCUMENTO CHE NON POTRA' ESSERE COPIATO, RIPRODOTTO O COMUNICATO A TERZI SENZA SPECIFICA AUTORIZZAZIONE SCRITTA