TUBAZIONE METALLICA Ø25 - ESECUZIONE A VISTA - CASSETTE DI DERIVAZIONE METALLICHE AGLI APPARECCHI DI ILLUMINAZIONE

TUBAZIONE PVC SOTTOTRACCIA Ø32 - 1x - IMPIANTO F.M. E LUCE

TUBAZIONE PVC SOTTOTRACCIA Ø32 - 2x - IMPIANTO TD/TF E SPECIALI

CANALIZZAZIONE METALLICA - 300x75mm - DOPPIO SCOMPARTO PER IMPIANTI F.M. / LUCE E SPECIALI

CANALIZZAZIONE PVC PER POSA A CONICE - TRIPLO SCOMPARTO - DIMENSIONI INDICATIVE 100x20MM

S PUNTO ALIMENTAZIONE DIRETTA UTENZA - LUCE SPECCHIO

C PUNTO ALIMENTAZIONE DIRETTA UTENZA - CAPPA CUCINA

F PUNTO ALIMENTAZIONE DIRETTA UTENZA - CUCINA ELETTRICA

TASTIERA IMPIANTO DI ALLERTAMENTO

DIFFUSORE IMPIANTO DI ALLERTAMENTO 10W - 100V: NORMATIVA EVAC

CENTRALE DI GESTIONE DEL SISTEMA DI ILLUMINAZIONE DI SICUREZZA INDIRIZZATO

APPARECCHIATURA PER DIFFUSIONE SONORA (MUSICA) - INTERFACCIA CON IMPIANTO DI ALLERTAMENTO

AEM GRUPPO DI MISURA DEL DISTRIBUTORE

CASSETTA DI DERIVAZIONE AD INCASSO - DIMENSIONI INDICATIVE: 294x152x70mm

QUADRO ELETTRICO

LAMPADA DI SEGNALAZIONE VIA D'ESODO - CON GRUPPO ACCUMULATORE INVERTER - TIPO PER IMPIANTI INDIRIZZATI - SEMPRE ACCESA

FRUTTO PULSANTE UNIPOLARE CON SPIA LUMINOSA

FRUTTO PULSANTE INTERRUTTORE CON SPIA LUMINOSA

FRUTTO PULSANTE UNIPOLARE TACITAZIONE IMPIANTO ALLARME OTTICO ACUSTICO

FRUTTO PULSANTE UNIPOLARE A TIRANTE

CASSETTA DI DERIVAZIONE IN PVC - ESECUZIONE A VISTA

2x36W CORPO ILLUMINANTE PER LAMPADA FLUORESCENTE LINEARE - 1x36W - IP55 - MARCHIO 3FFILIPPI MODELLO LINDA O EQUIVALENTE

1x18W CORPO ILLUMINANTE PER LAMPADA FLUORESCENTE LINEARE - 1x18W - IP55 - MARCHIO 3FFILIPPI MODELLO LINDA O EQUIVALENTE

CORPO ILLUMINANTE PER LAMPADA FLUORESCENTE TC-L - 2x55W - POSA A PARETE - MARCHIO DISANO - MODELLO ERCO O EQUIVALENTE

CORPO ILLUMINANTE PER LAMPADA FLUORESCENTE TC-L - 2x35W - POSA A SOFFITTO - MARCHIO DISANO MODELLO GIANO O EQUIVALENTE

CORPO ILLUMINANTE PER LAMPADA FLUORESCENTE TC-L - 2x35W - POSA A SOFFITTO - DIMMERABILE - MARCHIO DISANO MODELLO GIANO O EQUIVALENTE

CORPO ILLUMINANTE PER LAMPADA FLUORESCENTE TUBOLARE - 2x18W - POSA A INCASSO IN CONTROSOFFITTO -SCHERMO METACRILATO

CORPO ILLUMINANTE PER LAMPADA FLUORESCENTE COMPATTA - 2x26W - POSA A PLAFONE A SOFFITTO - MARCHIO 3FFILIPPI MODELLO DODECA O EQUIVALENTE

CORPO ILLUMINANTE PER LAMPADA FLUORESCENTE COMPATTA - 2x26W - POSA A INCASSO IN CONTROSOFFITTO - MARCHIO 3FFILIPPI MODELLO DODECA O EQUIVALENTE

CORPO ILLUMINANTE PER LAMPADA FLUORESCENTE COMPATTA - 4x26W - TIPO: OPALE 620 DEL MARCHIO 3FFILIPPI O EQUIVALENTE.

TUBAZIONE PVC SOTTOTRACCIA Ø32 - 1x - IMPIANTO ILLUMINAZIONE DI SICUREZZA SOTTO UPS

SENSORE DI PRESENZA A FRUTTO ASSISTITO DA RELE' A FRUTTO PER L'AZIONAMENTO DELL'IMPIANTO DI ILLUMINAZIONE

LAMPADA ILLUMINAZIONE DI SICUREZZA - CON GRUPPO ACCUMULATORE INVERTER - TIPO PER IMPIANTI INDIRIZZATI - MARCHIO BEGHELLI MODELLO 65 LED O EQUIVALENTE

CORPO ILLUMINANTE PER LAMPADA FLUORESCENTE 2x26W - POSA A SOFFITTO - MARCHIO 3FFILIPPI - MODELLO LUCEQUADRO O EQUIVALENTE

CORPO ILLUMINANTE PER LAMPADA A IODURI METALLICI - 1x400W - POSA A VISTA - IP67 - PER ILLUMINAZIONE DECORATIVA STRUTTURA DI COPERTURA

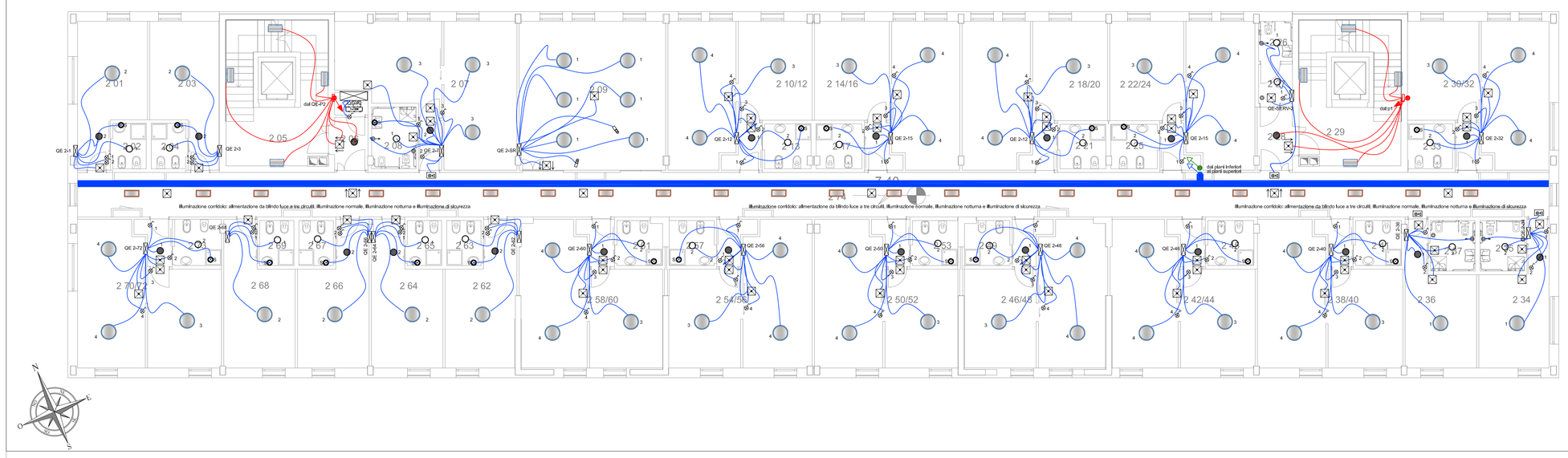

PIANO SECONDO

POLITECNICO DI TORINO

- AREA EDILIZIA E LOGISTICA -

C.SO DUCA DEGLI ABRUZZI, 24 - 10129 TORINO

REALIZZAZIONE DI RESIDENZE UNIVERSITARIE
"RESIDENZA CARLO MOLLINO"
IN TORINO, CORSO PESCHIERA

PROGETTO ESECUTIVO

RESPONSABILE DEL PROCEDIMENTO E DEI LAVORI:
AREA EDILIZIA E LOGISTICA

Arch. G.Biscant

PROGETTO ARCHITETTONICO:
SERVIZIO GESTIONE PATRIMONIO IMMOBILIARE - SERVIZIO MEDIA A NORMA E AMBIENTE

Ing. C. Arno'
Arch. D. Cametti
Ing. G. Cangialosi
Arch. M. Garis
Ing. F. Lenario
Ing. M. Lo Turco

PROGETTO IMPIANTI MECCANICI:
SERVIZIO ADEGUAMENTO STRUTTURE E IMPIANTI

Ing. S. Ballarin
Ing. D. Bertone
Ing. F. Facelli
Ing. F. Laguardia

PROGETTO STRUTTURALE:

Ing. M. Sanna
VIA R. CADORNA, 35 - 10137 TORINO

Con il supporto per la progettazione geotecnica delle fondazioni:

PROGETTO IMPIANTI ANTINCENDIO:
SERVIZIO ADEGUAMENTO STRUTTURE E IMPIANTI

Ing. M. Coatto
Ing. F. Facelli

PROGETTO IMPIANTI ELETTRICI E SPECIALI:
SERVIZIO ADEGUAMENTO STRUTTURE E IMPIANTI

Per. Ind. L. Marcone
Ing.J. M. Palumbo
Ing.J. R. Parizia
Per. Ind. G.Rala
Per. Ind. A. Santino
Ing. F. Tonda Roc

PIANO DI SICUREZZA E COORDINAMENTO:
SERVIZIO GESTIONE PATRIMONIO IMMOBILIARE

Geom. C. Dal Cason

PLANIMETRIA IMPIANTO ELETTRICO ILLUMINAZIONE E ILLUMINAZIONE DI SICUREZZA

PIANO SECONDO

DATA: Luglio 2011 AGG: Aprile 2013

SCALA: 1:100

IEL07

A TERMINE DI LEGGE IL POLITECNICO DI TORINO SI RISERVA LA PROPRIETA' DI QUESTO DOCUMENTO CHE NON POTRA' ESSERE COPIATO, RIPRODOTTO O COMUNICATO A TERZI SENZA SPECIFICA AUTORIZZAZIONE SCRITTA