



AREA EDILIZIA E LOGISTICA
C.SO DUCA DEGLI ABRUZZI, 24 - 10129 TORINO

ID_Intervento	Sub_Intervento
000108_04RI_TO_CEN03X_RIQUALIF_EDILE_GRUPPO3	
002_RIQUALIF_EDILE_FABBRICATO_3I_SEDE_CENTRALE	

INTERVENTI DI RIQUALIFICAZIONE EDILE ED
IMPIANTISTICA DEL FABBRICATO 31 DELLA
SEDE CENTRALE

PROGETTO ESECUTIVO

RESPONSABILE DEL PROCEDIMENTO E DEI LAVORI SERVIZIO GESTIONE PATRIMONIO IMMOBILIARE						PIANO DI SICUREZZA E COORDINAMENTO					
Ing. C Dal Cason						Arch. Corradino Corrado Via Dei Milla, 26 10123 - Torino					
PROGETTO ARCHITETTONICO SERVIZIO GESTIONE PATRIMONIO IMMOBILIARE						PROGETTO IMPIANTI MECCANICI SERVIZIO ADEGUAMENTO STRUTTURE E IMPIANTI					
Geom. S. Carriero Arch. M. Garis Arch. A. Martin						Ing. D. Bertone Ing. S. Ballarín					
PROGETTO STRUTTURALE						PROGETTO IMPIANTI ELETTRICI E SPECIALI SERVIZIO ADEGUAMENTO STRUTTURE E IMPIANTI					
Ing. I. Salurni Studio Genesi Srl Via Vassalli Enaudi, 32 10138 - Torino						Ing. F. Tondia Roc P.L. L. Marcone					
PROGETTO IMPIANTI ANTINCENDIO SERVIZIO ADEGUAMENTO STRUTTURE E IMPIANTI						REVISIONI					
						N°	Descrizione			Data	
						1					
						2					
						3					
						4					
						5					
Data Redazione Maggio 2017						Codice Traccia 000109_001 ESE ARC TAV.08					
Data Emisione 31.dwg						Titolo tavola SOSTITUZIONE SERRAMENTI					
Nome file 000109_001_ESE_ARC_TAV.08_03_Prospetti gruppo 3.cdw						Prospetto EST FABBRICATO 31 su P.LE SOBRERO					
Fila stampati gruppo 3.cdw						Scale 1:100					
Intervento		N° Revisione		Data Revisione		N° Traccia		Data			
Rev. Contatore		XXXXX		XXXXX		XXXXX		XXXXX			

A TUTTALA DI LEGGE IL PORTATORE DI TITOLO SI RISERVA LA PROPRIETA' IN QUESTO DOCUMENTO CHE NON POTRA' ESSERE COPiato, RIPRODOTTO O COMUNICATO A TERZI SENZA SPECIFICA AUTORIZZAZIONE SCRITTA -

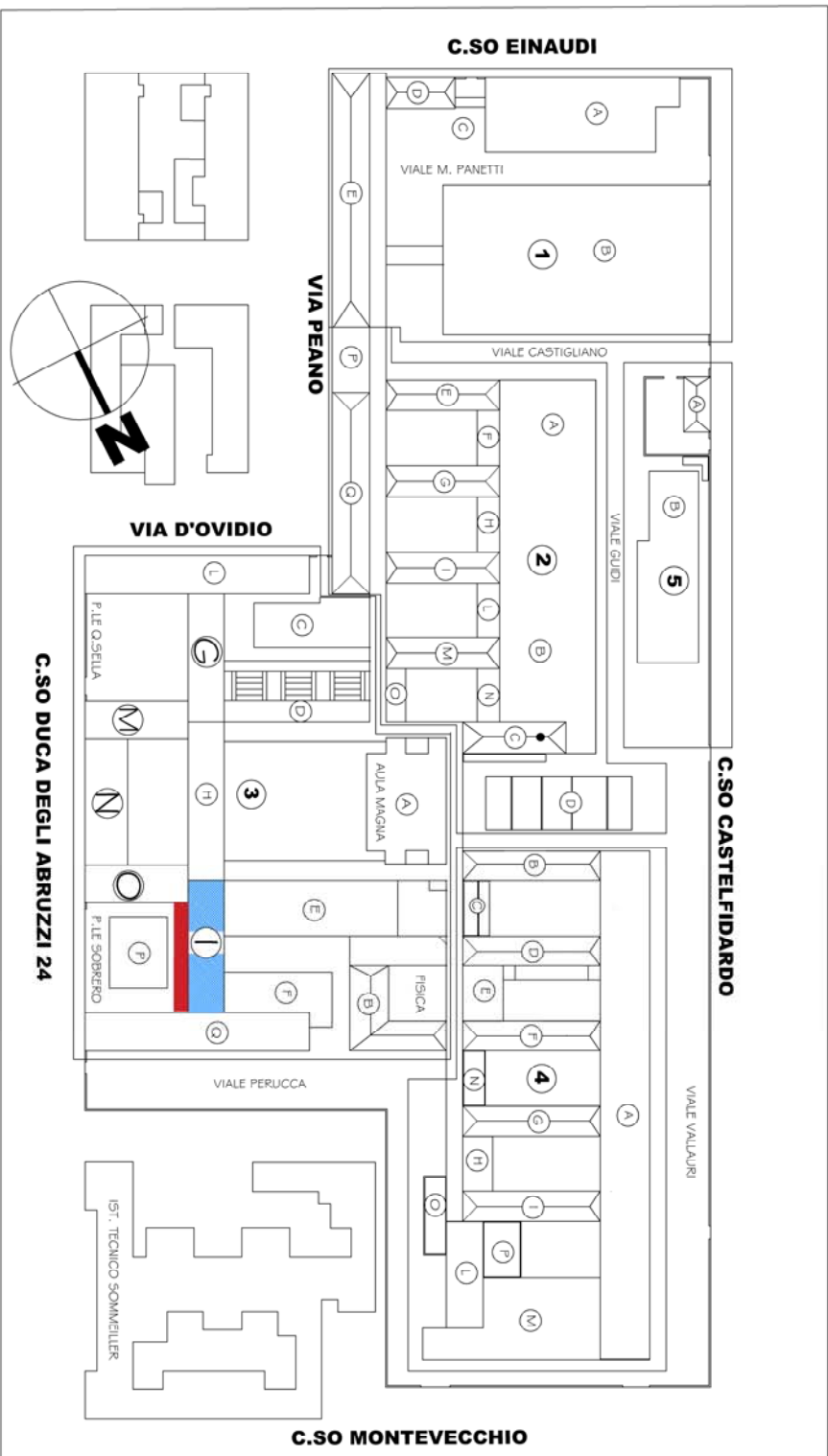

PLANIMETRIA CODIFICA FABBRICATI GRUPPO 3

"E' onere ed obbligo dell'Appaltatore rilevare "TUTTI" gli infissi esistenti ed i vani finestra prima di provvedere all'ordinario. Le misure riportate sul progetto esecutivo sono finalizzate alla predisposizione dell'abaco degli infissi ed alla loro quantificazione. Tutte le misure di dettaglio, in fase costruttiva, dovranno essere effettuate dall'Appaltatore e/o dall'eventuale Seramentista incaricato da questo, che ne sono gli unici responsabili, al fine di poter permettere la corretta fornitura e posa in opera dei serramenti indicati in progetto."

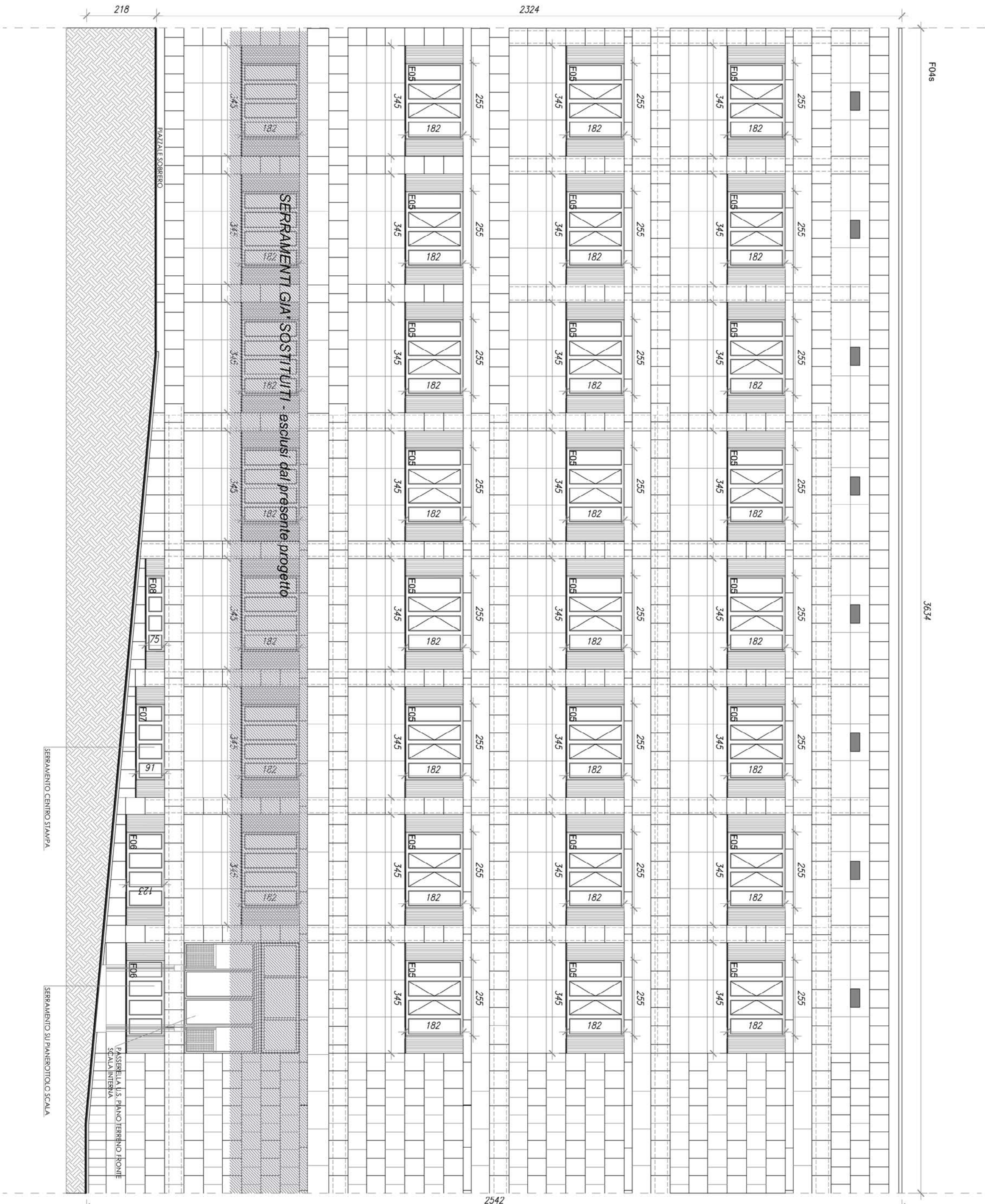

FABBRICATO 31 - PROSPETTO EST - scala 1:100